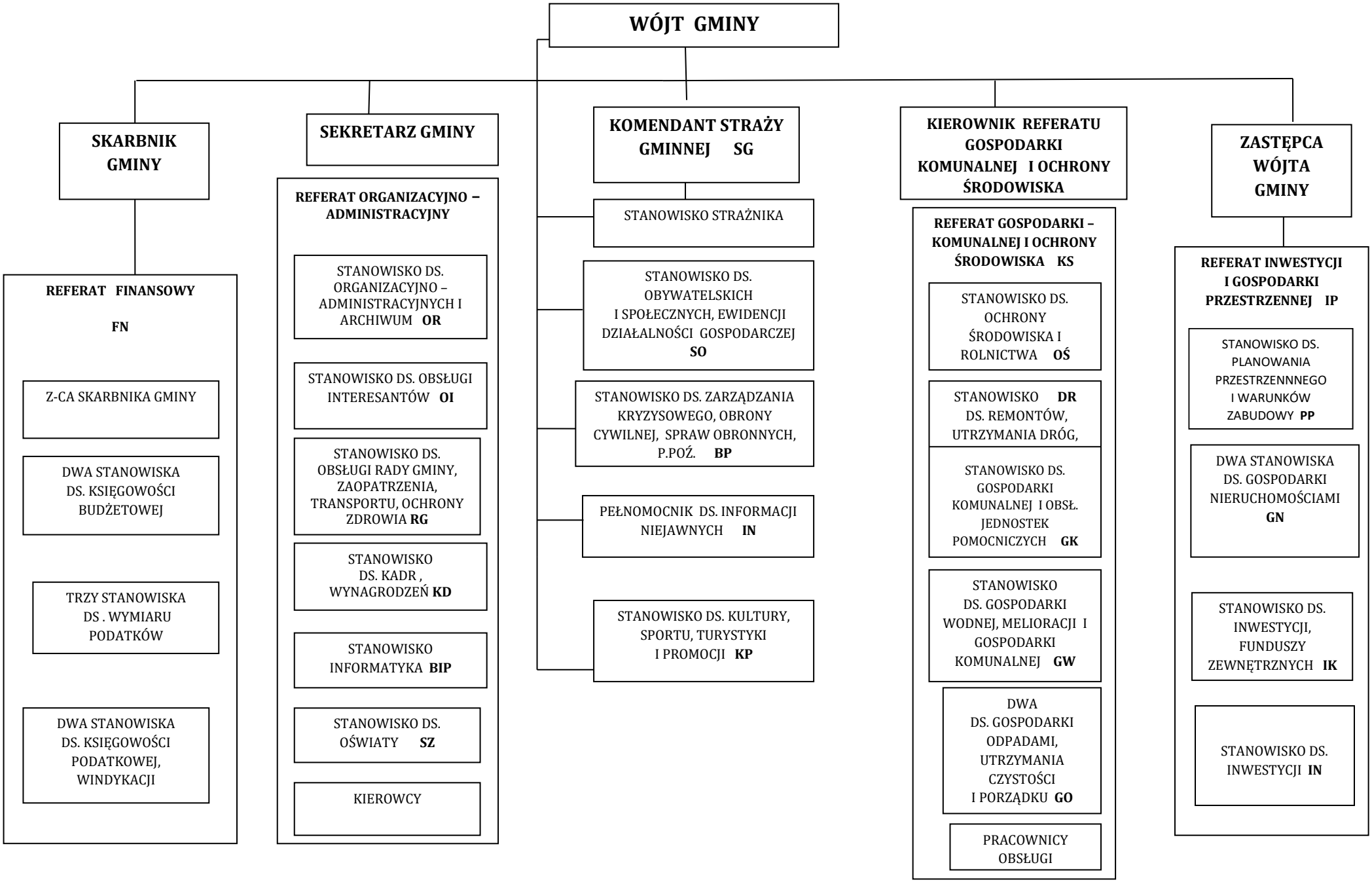Załącznik do ZARZĄDZENIA NR 43/2021 Wójta Gminy Kobylanka z dnia 23 kwietnia 2021 r.