UWAGI:
1. Wszystkie wymiary i rzędne należy sprawdzić na budowie, a zaistniałe niezgodności pomiędzy projektem architektoniczno-budowlanym i pozostałymi opracowaniami branżowymi należy wyjaśnić i uzgodnić z Głównym Projektantem.
2. Wszystkie systemowe rozwiązania detali wykonać zgodnie ze sztuką budowlaną.
3. Izolacje wykonać zgodnie ze sztuką budowlaną zapewniając ciągłość izolacji.
4. Przed zamówieniem elementów o małej tolerancji wymiarowej sprawdzić ilość i wymiary otworów na budowie.
5. Szczegółowe projekty instalacji sanitarnych, elektrycznych, teletechnicznych są tematem odpowiednich opracowań branżowych. W przypadku wystąpienia rozbieżności pomiędzy poszczególnymi opracowaniami lub braku informacji należy uzgodnić rozwiązanie z autorem projektu.
6. Elementy konstrukcyjne są określone szczegółowo w projekcie konstrukcyjnym.
7. Uwagi i opisy zamieszczone w części opisowej projektu są integralną częścią niniejszego opracowania.
8. Zabezpieczenia pożarowe wykonać wg opisu technicznego, wszystkie elementy drewniane należy zabezpieczyć do klasy NRO.
9. Zmiany materiałów budowlanych, wykończeniowych, technologii czy urządzeń mogą być wprowadzane jedynie za pisemną zgodą Autora projektu.
10. Wszelkie materiały użyte w projekcie, rozwiązania techniczne i urządzenia muszą odpowiadać normom bezpieczeństwa ppoż. i bhp; posiadać odpowiednie atesty i aprobaty do stosowania w budownictwie.
11. Wszystkie wymienione w projekcie nazwy producentów, firm zastosowanych wyrobów należy traktować jako modelowe. Można zastosować inne rozwiązania pod warunkiem że będą równoważne i uzgodnione z Autorem projektu.
12. Wszelkie elementy wykończenia i kolorystyki należy uzgadniać z Autorem projektu.
13. Prowadzenie poszczególnych instalacji oraz lokalizacja urządzeń zgodnie z projektami branżowymi oraz opisem technicznym.

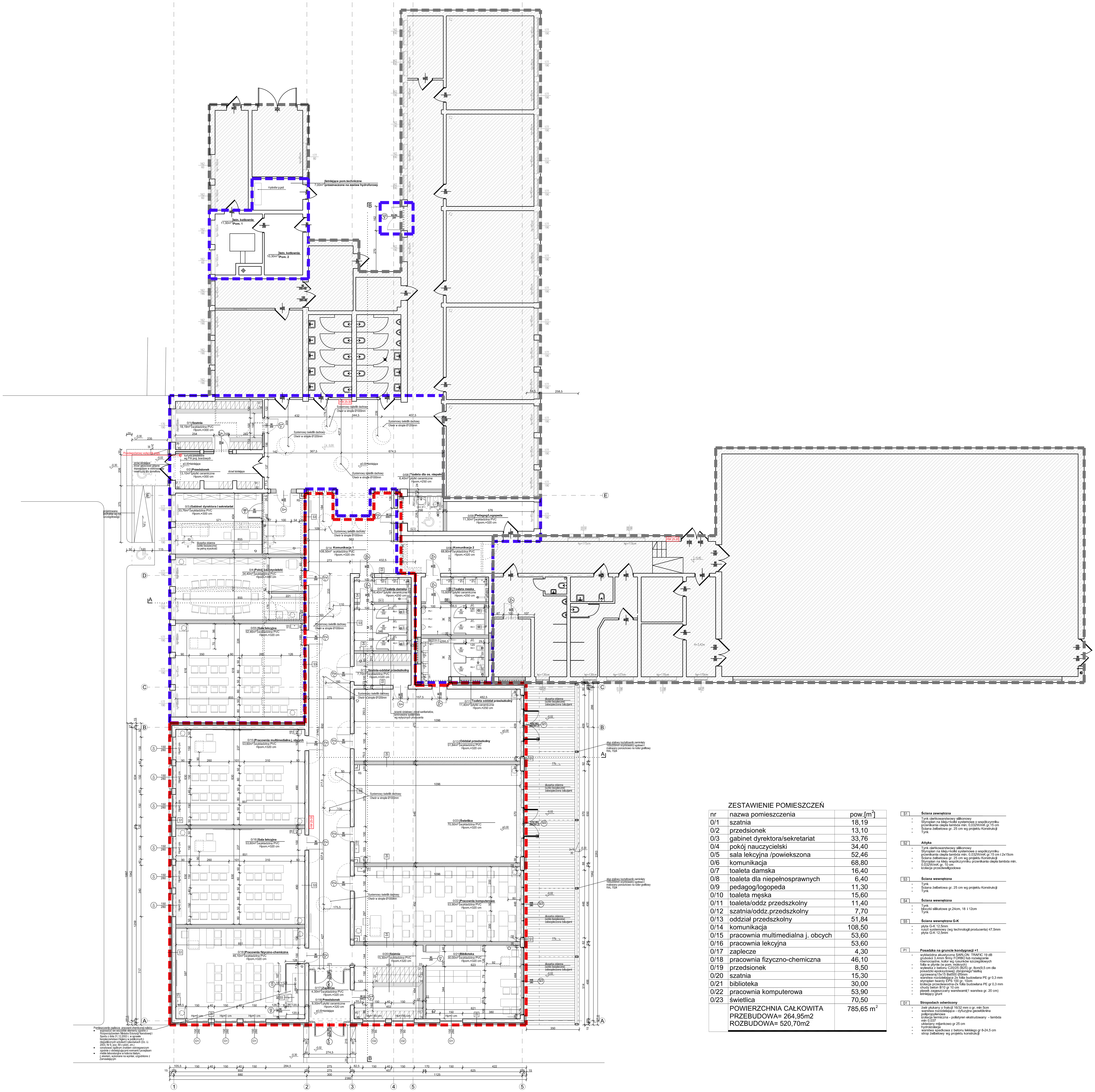

LEGENDA

- PRZEBUDOWA
- ROZBUDOWA
- ISTNIEJĄCY BUDYNEK SZKOŁY

ZESTAWIENIE POMIESZCZEŃ

nr	nazwa pomieszczenia	pow.[m²]
0/1	szatnia	18,19
0/2	przedsionek	13,10
0/3	gabinet dyrektora/sekretariat	33,76
0/4	pokój nauczycielski	34,40
0/5	sala lekcyjna /powiekszona	52,46
0/6	komunikacja	68,80
0/7	toaleta damska	16,40
0/8	toaleta dla niepełnosprawnych	6,40
0/9	pedagog/logopeda	11,30
0/10	toaleta męska	15,60
0/11	toaleta/oddz przedszkolny	11,40
0/12	szatnia/oddz.przedszkolny	7,70
0/13	oddział przedszkolny	51,84
0/14	komunikacja	108,50
0/15	pracownia multimedialna j. obcych	53,60
0/16	pracownia lekcyjna	53,60
0/17	zaplecze	4,30
0/18	pracownia fizyczno-chemiczna	46,10
0/19	przedsionek	8,50
0/20	szatnia	15,30
0/21	biblioteka	30,00
0/22	pracownia komputerowa	53,90
0/23	świetlica	70,50
	POWIERZCHNIA CAŁKOWITA PRZEBUDOWA= 264,95m2 ROZBUDOWA= 520,70m2	785,65 m²

S1 Ściana zewnętrzna
- Tynk cienkowarstwowy silikonowy
- Styropian na kleju+kołki systemowe o współczynniku przenikania ciepła lambda min. 0,032W/mK gr.15 cm
- Ściana żelbetowa gr. 25 cm wg projektu Konstrukcji
- Tynk

S2 Attyka
- Tynk cienkowarstwowy silikonowy
- Styropian na kleju+kołki systemowe o współczynniku przenikania ciepła lambda min. 0,032W/mK gr.15 cm i 2x15cm
- Ściana żelbetowa gr. 25 cm wg projektu Konstrukcji
- Styropian na kleju współczynniku przenikania ciepła lambda min. 0,032W/mK gr. 10 cm
- izolacja przeciwwilgociowa

S3 Ściana wewnętrzna
- Tynk
- Ściana żelbetowa gr. 25 cm wg projektu Konstrukcji
- Tynk

S4 Ściana wewnętrzna
- Tynk
- bloczki silikatowe gr.24cm, 18 i 12cm
- Tynk

S5 Ściana wewnętrzna G-K
- płyta G-K 12,5mm
- ruszt systemowy (wg technologii producenta) 47,5mm
- płyta G-K 12,5mm

P1 Posadzka na gruncie kondygnacji +1
- wykładzina akustyczna SARLON TRAFIC 19 dB grubość 3,4mm firmy FORBO lub rozwiązanie równorzędne, kolor wg rysunków szczegółowych
- folia w płynie (w pom. mokrych)
- wylewka z betonu C20/25 (B25) gr. 8cm(9,5 cm dla posadzki epoksydowej) zbrojonego siatką zgrzewaną15x15 Bst500 Ø5mm
- warstwa rozdzielająca 2x folia budowlana PE gr 0,3 mm
- styropian twardy EPS 100 gr. 10cm
- izolacja przeciwwodna-2x folia budowlana PE gr 0,3 mm
- chudy beton B10 gr 10 cm
- piasek zagęszczany warstwami(1 warstwa gr. 20 cm)
- istniejący grunt

D1 Stropodach odwrócony
- żwir płukany o frakcji 16/32 mm o gr. min 5cm
- warstwa rozdzielająca - dyfuzyjna geowłóknina polipropylenowa
- izolacja termiczna - polistyren ekstrudowany - lambda min 0,037
- układany mijankowo gr 25 cm
- hydroizolacja
- warstwa spadkowa z betonu lekkiego gr 8-24,5 cm
- strop żelbetowy wg projektu konstrukcji

COMPONO sp. z o.o.
ul. Bohaterów Warszawy 21, 70-372 Szczecin
telefon: 91 462 40 91, fax: 91 462 40 43
mail: biuro@compono.pl, www.compono.pl

NAZWA INWESTYCJI:
ROZBUDOWA I PRZEBUDOWA SZKOŁY PODSTAWOWEJ W KOBYLANCE, BUDOWA PARKINGU DLA SAMOCHODÓW OSOBOWYCH ORAZ BUDOWA DROGI DOJAZDOWEJ.

NAZWA PROJEKTU:
ROZBUDOWA SZKOŁY PODSTAWOWEJ W KOBYLANCE

ADRES INWESTYCJI:
KOBYLANKA
ul.Szkolna 10

INWESTOR:
Gmina Kobylanka
ul. Szkolna 12
73-108 Kobylanka

TEMAT RYSUNKU:
BUDYNEK SZKOŁY
RZUT PARTERU

PROJEKTOWAŁ:
mgr inż. arch. Sylwia Kołowiecka
upr. bud. nr 4/ZPOIA/2006
w specjalności architektonicznej

OPRACOWAŁ:
mgr inż. arch. Kamil Polonis
mgr inż. arch. Paulina Rychlicka

SPRAWDZIŁ:
mgr inż. arch. Bożena Radacz
upr. bud. nr 18/ZPOIA/OKK/2012
w specjalności architektonicznej

BRANŻA:		FAZA:
ARCHITEKTURA		PW
SKALA:	DATA:	NR RYS.
1:100	01.2018	A-01

PRAWA AUTORSKIE ZASTRZEŻONE.
PROJEKT TEN JEST CHRONIONY PRAWEM ZGODNIE Z USTAWĄ O PRAWIE AUTORSKIM. KOPIOWANIE, POWIELANIE, ODSTĘPOWANIE I DOKONYWANIE ZMIAN BEZ ZGODY AUTORA JEST ZABRONIONE I PODLEGA KARZE.